

E25

2775

2870

□ Anand,V

■ Carlsen,M

WCh 2013 Chennai IND (9) 21.11.2013

[Schachrätsel 2 Lösung]

Das zweite Rätsel stammt aus der gleichen Partie **1.d4 Sf6 2.c4 e6 3.Sc3 Lb4 4.f3 d5 5.a3 Lxc3+ 6.bxc3 c5 7.cxd5 exd5 8.e3 c4 9.Se2 Sc6 10.g4 0-0 11.Lg2 Sa5 12.0-0 Sb3 13.Ta2 b5 14.Sg3 a5 15.g5 Se8 16.e4 Sxc1 17.Dxc1 Ta6 18.e5 Sc7 19.f4 b4 20.axb4 axb4 21.Txa6 Sxa6 22.f5 b3 23.Df4 Sc7 24.f6 g6 25.Dh4 Se8 26.Dh6 b2**

Hier spielte Anand **27. Tf4!?** und verlor nach ... b1D **28. Sf1?? De1** sofort.

Interessant ist die alternative Fortsetzung **27.Se2 Da5** Diagramm

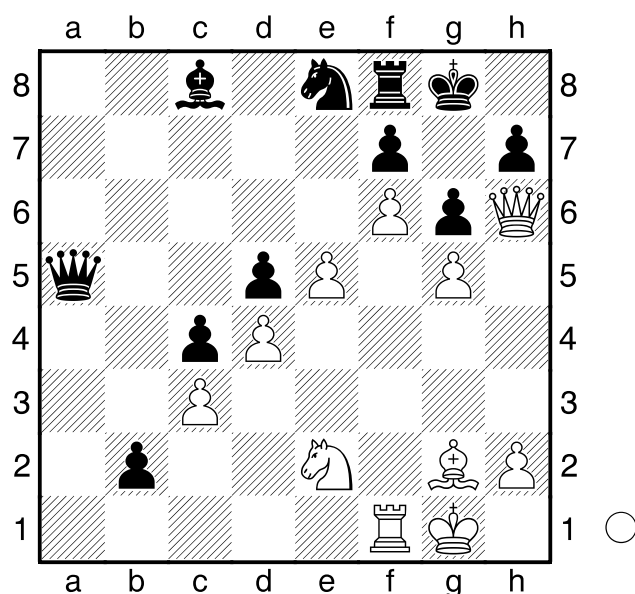

Frage: Wie verteidigt sich Weiss gegen die Drohung **Da1?** **28.Sf4!** Diagramm

[ **28.Lh3?** verliert nach **Lxh3 29.Dxh3 Da1 30.e6 Sd6! 31.e7 Tb8 32.Dd7 Dxf1+ 33.Kxf1 b1D+ 34.Kf2 Se8--** ]  
 [ **28.Dh4?** **Le6!** ( **28...Lf5?** **29.Sf4 b1D 30.Txb1 Lxb1 31.Sxd5±** und Weiss hat noch Chancen ) **29.Sf4 ( 29.De1 Lf5-- ) 29...Dxc3--** ]

ist der einzige Zug **28...Le6!** Dies ist wiederum für Schwarz der einzige

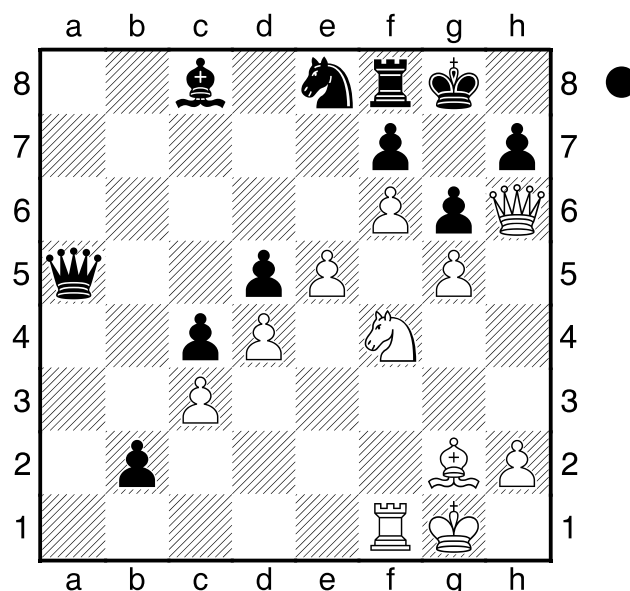

Rettungszug

[ **28...Da1?** verliert spektakulär nach **29.Sxd5!! Dxf1+ ( 29...Da3 30.Se7+ Dxe7 31.fxe7 Sg7 32.exf8D+ Kxf8 33.Dxh7+- ) 30.Lxf1 b1D 31.Se7+ Kh8 32.Dxf8#** ]

**29.Sxe6** □ **fxe6** □ **30.Lh3** □ alle diese Züge sind die einzig möglichen **Da6** Diagramm

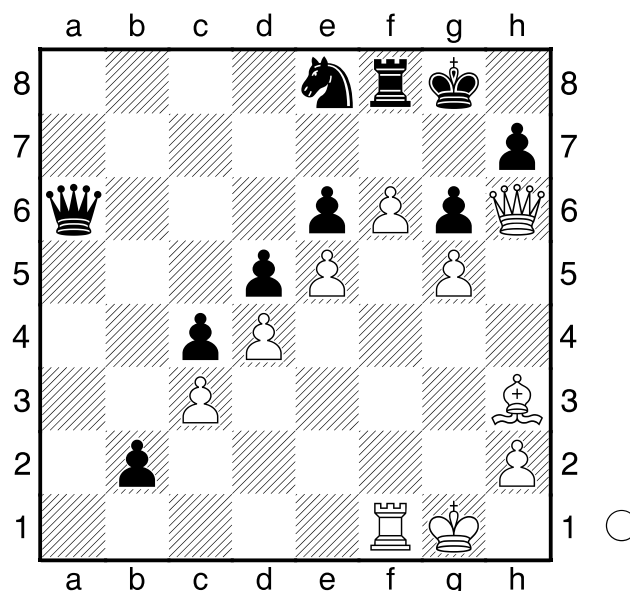

**31.Lg4!** bringt Schwarz in Zugszwang und macht den Weg für die Dame frei **Tf7** □

[ **31...Db6?** **32.Tb1 Tf7 33.Dh3 Sc7 34.Dg2 Tf8 35.Dxb2+-** ]  
 [ **31...Dc6?? 32.h4 Dd7 33.h5 gxh5 34.g6 hxg4 35.f7+ Txf7 36.gxf7+ Dxf7 37.Txf7 b1D+ 38.Tf1+-** ]

---

**32.Dh3 Sc7 33.Dg2 Da3 34.Dc2 Tf8**  
**35.Df2 Tf7 36.Dc2 remis**